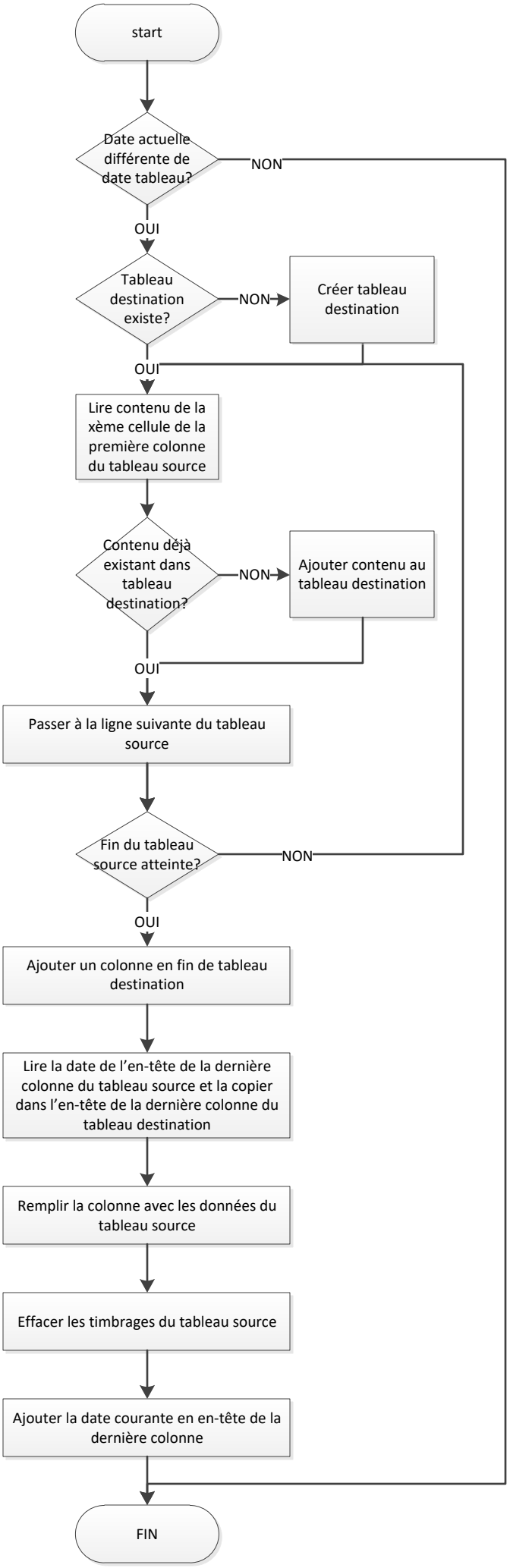
start
Date actuelle différente de date tableau?
NON
OUI
Tableau destination existe?
NON
Créer tableau destination
OUI
Lire contenu de la xème cellule de la première colonne du tableau source
Contenu déjà existant dans tableau destination?
NON
Ajouter contenu au tableau destination
OUI
Passer à la ligne suivante du tableau source
Fin du tableau source atteinte?
NON
OUI
Ajouter un colonne en fin de tableau destination
Lire la date de l'en-tête de la dernière colonne du tableau source et la copier dans l'en-tête de la dernière colonne du tableau destination
Remplir la colonne avec les données du tableau source
Effacer les timbrages du tableau source
Ajouter la date courante en en-tête de la dernière colonne
FIN