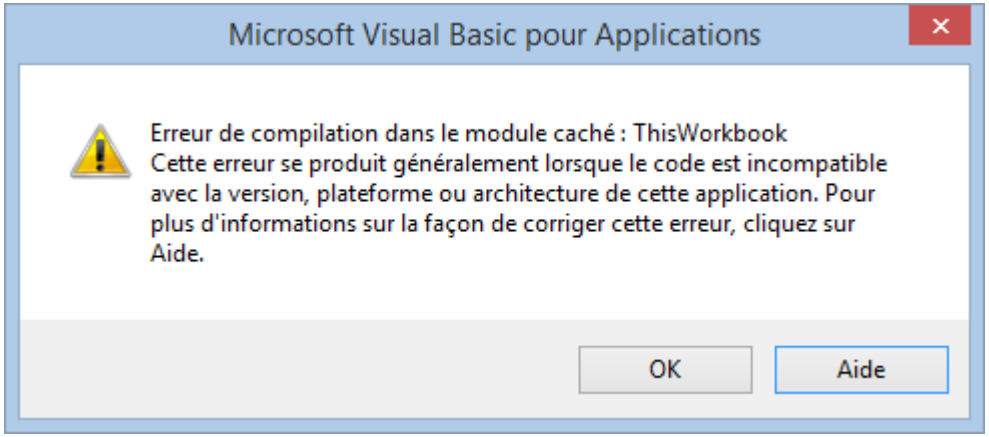
Microsoft Visual Basic pour Applications
Erreur de compilation dans le module caché : ThisWorkbook
Cette erreur se produit généralement lorsque le code est incompatible avec la version, plateforme ou architecture de cette application. Pour plus d'informations sur la façon de corriger cette erreur, cliquez sur Aide.
OK
Aide

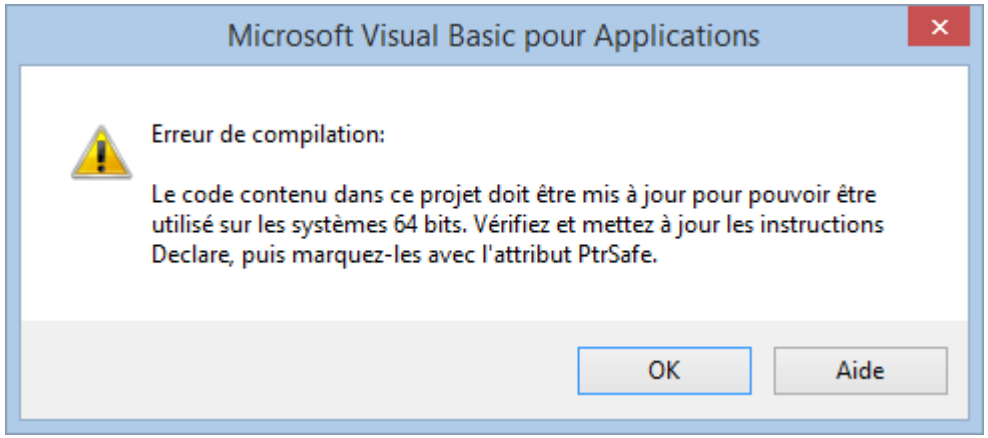
Microsoft Visual Basic pour Applications
Erreur de compilation:
Le code contenu dans ce projet doit être mis à jour pour pouvoir être utilisé sur les systèmes 64 bits. Vérifiez et mettez à jour les instructions Declare, puis marquez-les avec l'attribut PtrSafe.
OK
Aide